



CITTA' DI CASTANZARO
Capoluogo della Regione Calabria

Settore Pubblica Istruzione, Sport e Politiche Giovanili

GRADUATORIA BENEFICIARI BUONI LIBRO A.S. 2021/2022

SCUOLA DI ISTRUZIONE SECONDARIA DI II GRADO (BIENNIO)

I.T.A.S. B. CHIMIRRI

| Progressivo | Classe/Sezione | Numero Protocollo Domanda | Ammessi (SI/NO) | Nota Non Ammessi | Importo Attribuito |
|-------------|----------------------|---------------------------|-----------------|--------------------|--------------------|
| 1 | 1° A (SEDE CENTRALE) | 153746 | SI | | 223,00 |
| 2 | 1° A (SEDE CENTRALE) | 142954 | SI | | 223,00 |
| 3 | 1° C (SEDE CENTRALE) | 146459 | SI | | 223,00 |
| 4 | 1° C (SEDE CENTRALE) | 151684 | SI | | 223,00 |
| 5 | 1° D (SEDE CENTRALE) | 138531 | SI | | 223,00 |
| 6 | 1° D (SEDE CENTRALE) | 147800 | SI | | 223,00 |
| 7 | 1° D (SEDE CENTRALE) | 160855 | SI | | 223,00 |
| 8 | 1° E (SEDE CENTRALE) | 146458 | SI | | 223,00 |
| 9 | 1° E (SEDE CENTRALE) | 142639 | SI | | 223,00 |
| 10 | 1° E (SEDE CENTRALE) | 142005 | SI | | 223,00 |
| 11 | 1° F (SEDE CENTRALE) | 145480 | SI | | 223,00 |
| 12 | 1° F (SEDE CENTRALE) | 167907 | SI | | 223,00 |
| 13 | 1° G (SEDE CENTRALE) | 144058 | SI | | 223,00 |
| 14 | 1° G (SEDE CENTRALE) | 133170 | SI | | 223,00 |
| 15 | 2° A (SEDE CENTRALE) | 126622 | SI | | 164,00 |
| 16 | 2° A (SEDE CENTRALE) | 142987 | SI | | 178,00 |
| 17 | 2° A (SEDE CENTRALE) | 166261 | SI | | 100,00 |
| 18 | 2° A (SEDE CENTRALE) | 144003 | SI | | 124,00 |
| 19 | 2° A (SEDE CENTRALE) | 146434 | SI | | 166,40 |
| 20 | 2° A (SEDE CENTRALE) | 137623 | NO | FATTURA IRREGOLARE | 0,00 |



COMUNE DI CAVAZZANO
Capoluogo della Regione Calabria

Settore Pubblica Istruzione, Sport e Politiche Giovanili

GRADUATORIA BENEFICIARI BUONI LIBRO A.S. 2021/2022

| SCUOLA DI ISTRUZIONE SECONDARIA DI II GRADO (BIENNIO) | | | | | | |
|---|------------------------|---------------------------|-----------------|------------------|--------------------|--|
| I.I.S. G. DE NOBILI | | | | | | |
| Progressivo | Classe/Sezione | Numero Protocollo Domanda | Ammessi (SI/NO) | Nota Non Ammessi | Importo Attribuito | |
| 1 | 1° AL (SEDE CENTRALE) | 144027 | SI | | 223,00 | |
| 2 | 1° AL (SEDE CENTRALE) | 147878 | SI | | 223,00 | |
| 3 | 1° AL (SEDE CENTRALE) | 154562 | SI | | 223,00 | |
| 4 | 1° A (SEDE SUCCURSALE) | 143234 | SI | | 223,00 | |
| 5 | 1° A (SEDE SUCCURSALE) | 143713 | SI | | 223,00 | |
| 6 | 1° A (SEDE SUCCURSALE) | 149252 | SI | | 223,00 | |
| 7 | 1° A (SEDE SUCCURSALE) | 158554 | SI | | 197,00 | |
| 8 | 1° A (SEDE SUCCURSALE) | 158333 | SI | | 223,00 | |
| 9 | 1° A (SEDE SUCCURSALE) | 143489 | SI | | 223,00 | |
| 10 | 1° A (SEDE SUCCURSALE) | 148228 | SI | | 223,00 | |
| 11 | 1° A (SEDE SUCCURSALE) | 133169 | SI | | 223,00 | |
| 12 | 1° A (SEDE SUCCURSALE) | 100544 | SI | | 220,00 | |
| 13 | 1° AS (SEDE CENTRALE) | 167893 | SI | | 223,00 | |
| 14 | 1° AS (SEDE CENTRALE) | 140375 | SI | | 223,00 | |
| 15 | 1° AS (SEDE CENTRALE) | 149732 | SI | | 223,00 | |
| 16 | 1° AS (SEDE CENTRALE) | 142914 | SI | | 223,00 | |
| 17 | 1° AS (SEDE CENTRALE) | 149306 | SI | | 223,00 | |
| 18 | 1° BL (SEDE CENTRALE) | 162005 | SI | | 223,00 | |
| 19 | 1° BL (SEDE CENTRALE) | 167220 | SI | | 223,00 | |
| 20 | 1° BL (SEDE CENTRALE) | 145063 | SI | | 223,00 | |
| 21 | 1° BL (SEDE CENTRALE) | 146287 | SI | | 223,00 | |
| 22 | 1° BL (SEDE CENTRALE) | 165060 | SI | | 223,00 | |
| 23 | 1° BL (SEDE CENTRALE) | 163406 | SI | | 223,00 | |
| 24 | 1° BL (SEDE CENTRALE) | 146423 | SI | | 223,00 | |

| | | | | | |
|----|-------------------------|--------|----|--|--------|
| 25 | 1° BL (SEDE CENTRALE) | 142884 | SI | | 223,00 |
| 26 | 1° B (SEDE SUCCURSALE) | 145620 | SI | | 223,00 |
| 27 | 1° B (SEDE SUCCURSALE) | 148231 | SI | | 223,00 |
| 28 | 1° B (SEDE SUCCURSALE) | 139249 | SI | | 223,00 |
| 29 | 1° B (SEDE SUCCURSALE) | 148183 | SI | | 223,00 |
| 30 | 1° BS (SEDE SUCCURSALE) | 158827 | SI | | 223,00 |
| 31 | 1° BS (SEDE SUCCURSALE) | 163420 | SI | | 96,00 |
| 32 | 1° BS (SEDE SUCCURSALE) | 148772 | SI | | 223,00 |
| 33 | 1° BS (SEDE SUCCURSALE) | 146426 | SI | | 223,00 |
| 34 | 1° BS (SEDE SUCCURSALE) | 153503 | SI | | 223,00 |
| 35 | 1° CSE (SEDE CENTRALE) | 147255 | SI | | 223,00 |
| 36 | 1° CSE (SEDE CENTRALE) | 146243 | SI | | 223,00 |
| 37 | 1° CSE (SEDE CENTRALE) | 142266 | SI | | 223,00 |
| 38 | 1° CSE (SEDE CENTRALE) | 139173 | SI | | 223,00 |
| 39 | 1° CSE (SEDE CENTRALE) | 149307 | SI | | 223,00 |
| 40 | 1° CSE (SEDE CENTRALE) | 138519 | SI | | 223,00 |
| 41 | 1° CSE (SEDE CENTRALE) | 146283 | SI | | 223,00 |
| 42 | 1° DS (SEDE CENTRALE) | 165050 | SI | | 223,00 |
| 43 | 1° DS (SEDE CENTRALE) | 165051 | SI | | 223,00 |
| 44 | 1° DS (SEDE CENTRALE) | 166240 | SI | | 223,00 |
| 45 | 1° DS (SEDE CENTRALE) | 143950 | SI | | 223,00 |
| 46 | 1° DS (SEDE CENTRALE) | 139200 | SI | | 223,00 |
| 47 | 1° DS (SEDE CENTRALE) | 164763 | SI | | 223,00 |
| 48 | 1° DS (SEDE CENTRALE) | 143428 | SI | | 223,00 |
| 49 | 1° DS (SEDE CENTRALE) | 162263 | SI | | 223,00 |
| 50 | 1° DS (SEDE CENTRALE) | 146342 | SI | | 223,00 |
| 51 | 1° DS (SEDE CENTRALE) | 156401 | SI | | 223,00 |
| 52 | 2° AL (SEDE CENTRALE) | 126535 | SI | | 127,00 |
| 53 | 2° AL (SEDE CENTRALE) | 166264 | SI | | 133,00 |
| 54 | 2° AL (SEDE CENTRALE) | 145440 | SI | | 133,00 |
| 55 | 2° AL (SEDE CENTRALE) | 165732 | SI | | 123,90 |
| 56 | 2° AL (SEDE CENTRALE) | 160362 | SI | | 133,00 |
| 57 | 2° A (SEDE SUCCURSALE) | 152479 | SI | | 115,00 |
| 58 | 2° A (SEDE SUCCURSALE) | 149583 | SI | | 115,00 |
| 59 | 2° AS (SEDE CENTRALE) | 139712 | SI | | 132,00 |

| | | | | |
|--|-------------------------|--------|----|--------|
| 60 | 2° AS (SEDE CENTRALE) | 153070 | SI | 132,00 |
| 61 | 2° AS (SEDE CENTRALE) | 147286 | SI | 132,00 |
| 62 | 2° AS (SEDE CENTRALE) | 149609 | SI | 132,00 |
| 63 | 2° BL (SEDE CENTRALE) | 142986 | SI | 133,00 |
| 64 | 2° BL (SEDE CENTRALE) | 146343 | SI | 133,00 |
| 65 | 2° BL (SEDE CENTRALE) | 160662 | SI | 133,00 |
| 66 | 2° BL (SEDE CENTRALE) | 137873 | SI | 133,00 |
| 67 | 2° BL (SEDE CENTRALE) | 146486 | SI | 115,00 |
| 68 | 2° BL (SEDE CENTRALE) | 148658 | SI | 133,00 |
| 69 | 2° B (SEDE SUCCURSALE) | 136032 | SI | 115,00 |
| 70 | 2° B (SEDE SUCCURSALE) | 145545 | SI | 115,00 |
| 71 | 2° B (SEDE SUCCURSALE) | 142658 | SI | 102,00 |
| 72 | 2° BS (SEDE SUCCURSALE) | 139242 | SI | 132,00 |
| 73 | 2° BS (SEDE SUCCURSALE) | 146418 | SI | 132,00 |
| 74 | 2° BS (SEDE SUCCURSALE) | 145603 | SI | 132,00 |
| 75 | 2° BS (SEDE SUCCURSALE) | 141674 | SI | 109,70 |
| 76 | 2° BS (SEDE SUCCURSALE) | 162072 | SI | 132,00 |
| 77 | 2° BS (SEDE SUCCURSALE) | 135802 | SI | 132,00 |
| 78 | 2° BS (SEDE SUCCURSALE) | 148408 | SI | 132,00 |
| 79 | 2° CSE (SEDE CENTRALE) | 153077 | SI | 131,00 |
| 80 | 2° CSE (SEDE CENTRALE) | 147900 | SI | 131,00 |
| 81 | 2° DS (SEDE CENTRALE) | 149115 | SI | 132,00 |
| TOTALE COMPLESSIVO CONTRIBUTI € 15.032,60 | | | | |

Il numero protocollo domanda è recuperabile consultando la domanda presentata al link <https://dema.comunecatanzaro.it/portale/>

**Il Funzionario - Respons. Proc.
Rag. V. Carloti**

**Il Dirigente a.i.
Avv. Simona Provenzano**

Firme autografe sostituite a mezzo stampa ai sensi dell'art. 3 comma 2 D.lgs. 39/93



CITTA' DI SAVIGNANO
Comune di Savignano di Romagna

Settore Pubblica Istruzione, Sport e Politiche Giovanili

GRADUATORIA BENEFICIARI BUONI LIBRO A.S. 2021/2022

SCUOLA DI ISTRUZIONE SECONDARIA DI II GRADO (BIENNIO)

I.I.S. E. FERMI

| Progressivo | Classe/Sezione | Numero Protocollo Domanda | Ammessi (S/NO) | Nota Non Ammessi | Importo Attribuito |
|-------------|--|---------------------------|----------------|------------------|--------------------|
| 1 | 1° A (LICEO LINGUISTICO E DELLE SCIENZE UMANE (indirizzi SC. UMANE - SC. UMANE SOC.ECO - LINGUISTICO)) | 142242 | SI | | 223,00 |
| 2 | 1° A (LICEO LINGUISTICO E DELLE SCIENZE UMANE (indirizzi SC. UMANE - SC. UMANE SOC.ECO - LINGUISTICO)) | 142276 | SI | | 223,00 |
| 3 | 1° A (LICEO LINGUISTICO E DELLE SCIENZE UMANE (indirizzi SC. UMANE - SC. UMANE SOC.ECO - LINGUISTICO)) | 137812 | SI | | 223,00 |
| 4 | 1° A (LICEO LINGUISTICO E DELLE SCIENZE UMANE (indirizzi SC. UMANE - SC. UMANE SOC.ECO - LINGUISTICO)) | 141947 | SI | | 223,00 |
| 5 | 1° A (LICEO LINGUISTICO E DELLE SCIENZE UMANE (indirizzi SC. UMANE - SC. UMANE SOC.ECO - LINGUISTICO)) | 148468 | SI | | 223,00 |
| 6 | 1° A (LICEO LINGUISTICO E DELLE SCIENZE UMANE (indirizzi SC. UMANE - SC. UMANE SOC.ECO - LINGUISTICO)) | 166962 | SI | | 223,00 |
| 7 | 1° A (LICEO LINGUISTICO E DELLE SCIENZE UMANE (indirizzi SC. UMANE - SC. UMANE SOC.ECO - LINGUISTICO)) | 140336 | SI | | 223,00 |
| 8 | 1° A (LICEO LINGUISTICO E DELLE SCIENZE UMANE (indirizzi SC. UMANE - SC. UMANE SOC.ECO - LINGUISTICO)) | 150851 | SI | | 223,00 |
| 9 | 1° A (LICEO LINGUISTICO E DELLE SCIENZE UMANE (indirizzi SC. UMANE - SC. UMANE SOC.ECO - LINGUISTICO)) | 149870 | SI | | 223,00 |
| 10 | 1° A (LICEO LINGUISTICO E DELLE SCIENZE UMANE (indirizzi SC. UMANE - SC. UMANE SOC.ECO - LINGUISTICO)) | 146274 | SI | | 223,00 |
| 11 | 1° A (LICEO LINGUISTICO E DELLE SCIENZE UMANE (indirizzi SC. UMANE - SC. UMANE SOC.ECO - LINGUISTICO)) | 144307 | SI | | 223,00 |
| 12 | 1° A (LICEO LINGUISTICO E DELLE SCIENZE UMANE (indirizzi SC. UMANE - SC. UMANE SOC.ECO - LINGUISTICO)) | 138433 | SI | | 81,60 |
| 13 | 1° A (LICEO SCIENTIFICO (indirizzi NORMALE - SC. APPLICATE - SPORTIVO)) | 147356 | SI | | 223,00 |
| 14 | 1° A (LICEO SCIENTIFICO (indirizzi NORMALE - SC. APPLICATE - SPORTIVO)) | 149260 | SI | | 223,00 |
| 15 | 1° A (LICEO SCIENTIFICO (indirizzi NORMALE - SC. APPLICATE - SPORTIVO)) | 147279 | SI | | 223,00 |
| 16 | 1° B (LICEO LINGUISTICO E DELLE SCIENZE UMANE (indirizzi SC. UMANE - SC. UMANE SOC.ECO - LINGUISTICO)) | 139260 | SI | | 223,00 |
| 17 | 1° B (LICEO LINGUISTICO E DELLE SCIENZE UMANE (indirizzi SC. UMANE - SC. UMANE SOC.ECO - LINGUISTICO)) | 147039 | SI | | 223,00 |
| 18 | 1° B (LICEO LINGUISTICO E DELLE SCIENZE UMANE (indirizzi SC. UMANE - SC. UMANE SOC.ECO - LINGUISTICO)) | 146489 | SI | | 220,00 |
| 19 | 1° B (LICEO LINGUISTICO E DELLE SCIENZE UMANE (indirizzi SC. UMANE - SC. UMANE SOC.ECO - LINGUISTICO)) | 148213 | SI | | 223,00 |
| 20 | 1° B (LICEO LINGUISTICO E DELLE SCIENZE UMANE (indirizzi SC. UMANE - SC. UMANE SOC.ECO - LINGUISTICO)) | 149861 | SI | | 223,00 |
| 21 | 1° B (LICEO LINGUISTICO E DELLE SCIENZE UMANE (indirizzi SC. UMANE - SC. UMANE SOC.ECO - LINGUISTICO)) | 148701 | SI | | 223,00 |
| 22 | 1° B (LICEO SCIENTIFICO (indirizzi NORMALE - SC. APPLICATE - SPORTIVO)) | 144037 | SI | | 223,00 |
| 23 | 1° B (LICEO SCIENTIFICO (indirizzi NORMALE - SC. APPLICATE - SPORTIVO)) | 146327 | SI | | 223,00 |
| 24 | 1° B (LICEO SCIENTIFICO (indirizzi NORMALE - SC. APPLICATE - SPORTIVO)) | 139877 | SI | | 223,00 |
| 25 | 1° B (LICEO SCIENTIFICO (indirizzi NORMALE - SC. APPLICATE - SPORTIVO)) | 164641 | SI | | 223,00 |
| 26 | 1° B (LICEO SCIENTIFICO (indirizzi NORMALE - SC. APPLICATE - SPORTIVO)) | 142274 | SI | | 223,00 |
| 27 | 1° B (LICEO SCIENTIFICO (indirizzi NORMALE - SC. APPLICATE - SPORTIVO)) | 129707 | SI | | 223,00 |
| 28 | 1° C (LICEO LINGUISTICO E DELLE SCIENZE UMANE (indirizzi SC. UMANE - SC. UMANE SOC.ECO - LINGUISTICO)) | 140177 | SI | | 223,00 |
| 29 | 1° C (LICEO LINGUISTICO E DELLE SCIENZE UMANE (indirizzi SC. UMANE - SC. UMANE SOC.ECO - LINGUISTICO)) | 150580 | SI | | 223,00 |
| 30 | 1° C (LICEO LINGUISTICO E DELLE SCIENZE UMANE (indirizzi SC. UMANE - SC. UMANE SOC.ECO - LINGUISTICO)) | 145650 | SI | | 223,00 |
| 31 | 1° C (LICEO LINGUISTICO E DELLE SCIENZE UMANE (indirizzi SC. UMANE - SC. UMANE SOC.ECO - LINGUISTICO)) | 147108 | SI | | 223,00 |
| 32 | 1° C (LICEO LINGUISTICO E DELLE SCIENZE UMANE (indirizzi SC. UMANE - SC. UMANE SOC.ECO - LINGUISTICO)) | 146399 | SI | | 200,00 |
| 33 | 1° C (LICEO LINGUISTICO E DELLE SCIENZE UMANE (indirizzi SC. UMANE - SC. UMANE SOC.ECO - LINGUISTICO)) | 146850 | SI | | 223,00 |
| 34 | 1° D (LICEO LINGUISTICO E DELLE SCIENZE UMANE (indirizzi SC. UMANE - SC. UMANE SOC.ECO - LINGUISTICO)) | 148584 | SI | | 223,00 |
| 35 | 1° D (LICEO LINGUISTICO E DELLE SCIENZE UMANE (indirizzi SC. UMANE - SC. UMANE SOC.ECO - LINGUISTICO)) | 148801 | SI | | 223,00 |

| | | | | |
|----|--|--------|----|--------|
| 36 | 1° D (LICEO LINGUISTICO E DELLE SCIENZE UMANE (indirizzi SC. UMANE - SC. UMANE SOC.ECO - LINGUISTICO)) | 158725 | SI | 223,00 |
| 37 | 1° D (LICEO LINGUISTICO E DELLE SCIENZE UMANE (indirizzi SC. UMANE - SC. UMANE SOC.ECO - LINGUISTICO)) | 167707 | SI | 223,00 |
| 38 | 1° D (LICEO LINGUISTICO E DELLE SCIENZE UMANE (indirizzi SC. UMANE - SC. UMANE SOC.ECO - LINGUISTICO)) | 149425 | SI | 223,00 |
| 39 | 1° D (LICEO LINGUISTICO E DELLE SCIENZE UMANE (indirizzi SC. UMANE - SC. UMANE SOC.ECO - LINGUISTICO)) | 165736 | SI | 223,00 |
| 40 | 1° D (LICEO LINGUISTICO E DELLE SCIENZE UMANE (indirizzi SC. UMANE - SC. UMANE SOC.ECO - LINGUISTICO)) | 155549 | SI | 223,00 |
| 41 | 1° D (LICEO LINGUISTICO E DELLE SCIENZE UMANE (indirizzi SC. UMANE - SC. UMANE SOC.ECO - LINGUISTICO)) | 149194 | SI | 182,00 |
| 42 | 1° D (LICEO LINGUISTICO E DELLE SCIENZE UMANE (indirizzi SC. UMANE - SC. UMANE SOC.ECO - LINGUISTICO)) | 153527 | SI | 223,00 |
| 43 | 1° D (LICEO SCIENTIFICO (indirizzi NORMALE - SC. APPLICATE - SPORTIVO)) | 167079 | SI | 223,00 |
| 44 | 1° D (LICEO SCIENTIFICO (indirizzi NORMALE - SC. APPLICATE - SPORTIVO)) | 145813 | SI | 223,00 |
| 45 | 1° D (LICEO SCIENTIFICO (indirizzi NORMALE - SC. APPLICATE - SPORTIVO)) | 145631 | SI | 223,00 |
| 46 | 1° D (LICEO SCIENTIFICO (indirizzi NORMALE - SC. APPLICATE - SPORTIVO)) | 144002 | SI | 223,00 |
| 47 | 1° D (LICEO SCIENTIFICO (indirizzi NORMALE - SC. APPLICATE - SPORTIVO)) | 140399 | SI | 223,00 |
| 48 | 1° E (LICEO LINGUISTICO E DELLE SCIENZE UMANE (indirizzi SC. UMANE - SC. UMANE SOC.ECO - LINGUISTICO)) | 145082 | SI | 223,00 |
| 49 | 1° E (LICEO LINGUISTICO E DELLE SCIENZE UMANE (indirizzi SC. UMANE - SC. UMANE SOC.ECO - LINGUISTICO)) | 147234 | SI | 223,00 |
| 50 | 1° E (LICEO LINGUISTICO E DELLE SCIENZE UMANE (indirizzi SC. UMANE - SC. UMANE SOC.ECO - LINGUISTICO)) | 154439 | SI | 223,00 |
| 51 | 1° E (LICEO LINGUISTICO E DELLE SCIENZE UMANE (indirizzi SC. UMANE - SC. UMANE SOC.ECO - LINGUISTICO)) | 142908 | SI | 223,00 |
| 52 | 1° E (LICEO LINGUISTICO E DELLE SCIENZE UMANE (indirizzi SC. UMANE - SC. UMANE SOC.ECO - LINGUISTICO)) | 142871 | SI | 223,00 |
| 53 | 1° E (LICEO LINGUISTICO E DELLE SCIENZE UMANE (indirizzi SC. UMANE - SC. UMANE SOC.ECO - LINGUISTICO)) | 146351 | SI | 223,00 |
| 54 | 1° E (LICEO LINGUISTICO E DELLE SCIENZE UMANE (indirizzi SC. UMANE - SC. UMANE SOC.ECO - LINGUISTICO)) | 149296 | SI | 223,00 |
| 55 | 1° E (LICEO LINGUISTICO E DELLE SCIENZE UMANE (indirizzi SC. UMANE - SC. UMANE SOC.ECO - LINGUISTICO)) | 143267 | SI | 223,00 |
| 56 | 1° E (LICEO LINGUISTICO E DELLE SCIENZE UMANE (indirizzi SC. UMANE - SC. UMANE SOC.ECO - LINGUISTICO)) | 137859 | SI | 223,00 |
| 57 | 1° E (LICEO SCIENTIFICO (indirizzi NORMALE - SC. APPLICATE - SPORTIVO)) | 160945 | SI | 223,00 |
| 58 | 1° F (LICEO LINGUISTICO E DELLE SCIENZE UMANE (indirizzi SC. UMANE - SC. UMANE SOC.ECO - LINGUISTICO)) | 147582 | SI | 194,00 |
| 59 | 1° F (LICEO SCIENTIFICO (indirizzi NORMALE - SC. APPLICATE - SPORTIVO)) | 147814 | SI | 201,00 |
| 60 | 1° F (LICEO SCIENTIFICO (indirizzi NORMALE - SC. APPLICATE - SPORTIVO)) | 142273 | SI | 218,65 |
| 61 | 1° F (LICEO SCIENTIFICO (indirizzi NORMALE - SC. APPLICATE - SPORTIVO)) | 145555 | SI | 222,55 |
| 62 | 1° F (LICEO SCIENTIFICO (indirizzi NORMALE - SC. APPLICATE - SPORTIVO)) | 140386 | SI | 223,00 |
| 63 | 1° F (LICEO SCIENTIFICO (indirizzi NORMALE - SC. APPLICATE - SPORTIVO)) | 140378 | SI | 223,00 |
| 64 | 1° G (LICEO SCIENTIFICO (indirizzi NORMALE - SC. APPLICATE - SPORTIVO)) | 146231 | SI | 223,00 |
| 65 | 1° G (LICEO SCIENTIFICO (indirizzi NORMALE - SC. APPLICATE - SPORTIVO)) | 149397 | SI | 165,00 |
| 66 | 1° G (LICEO SCIENTIFICO (indirizzi NORMALE - SC. APPLICATE - SPORTIVO)) | 158477 | SI | 223,00 |
| 67 | 1° G (LICEO SCIENTIFICO (indirizzi NORMALE - SC. APPLICATE - SPORTIVO)) | 137882 | SI | 223,00 |
| 68 | 1° G (LICEO SCIENTIFICO (indirizzi NORMALE - SC. APPLICATE - SPORTIVO)) | 139923 | SI | 223,00 |
| 69 | 1° G (LICEO SCIENTIFICO (indirizzi NORMALE - SC. APPLICATE - SPORTIVO)) | 143548 | SI | 200,00 |
| 70 | 1° H (LICEO SCIENTIFICO (indirizzi NORMALE - SC. APPLICATE - SPORTIVO)) | 139282 | SI | 124,70 |
| 71 | 1° H (LICEO SCIENTIFICO (indirizzi NORMALE - SC. APPLICATE - SPORTIVO)) | 158026 | SI | 223,00 |
| 72 | 1° I (LICEO SCIENTIFICO (indirizzi NORMALE - SC. APPLICATE - SPORTIVO)) | 146477 | SI | 223,00 |
| 73 | 1° I (LICEO SCIENTIFICO (indirizzi NORMALE - SC. APPLICATE - SPORTIVO)) | 147632 | SI | 223,00 |
| 74 | 1° I (LICEO SCIENTIFICO (indirizzi NORMALE - SC. APPLICATE - SPORTIVO)) | 142238 | SI | 223,00 |
| 75 | 1° L (LICEO SCIENTIFICO (indirizzi NORMALE - SC. APPLICATE - SPORTIVO)) | 147280 | SI | 223,00 |
| 76 | 1° L (LICEO SCIENTIFICO (indirizzi NORMALE - SC. APPLICATE - SPORTIVO)) | 144199 | SI | 223,00 |
| 77 | 1° L (LICEO SCIENTIFICO (indirizzi NORMALE - SC. APPLICATE - SPORTIVO)) | 164128 | SI | 223,00 |
| 78 | 1° L (LICEO SCIENTIFICO (indirizzi NORMALE - SC. APPLICATE - SPORTIVO)) | 148760 | SI | 220,99 |
| 79 | 2° A (LICEO LINGUISTICO E DELLE SCIENZE UMANE (indirizzi SC. UMANE - SC. UMANE SOC.ECO - LINGUISTICO)) | 167937 | SI | 177,00 |
| 80 | 2° A (LICEO LINGUISTICO E DELLE SCIENZE UMANE (indirizzi SC. UMANE - SC. UMANE SOC.ECO - LINGUISTICO)) | 146494 | SI | 155,00 |

| | | | | |
|-----|--|--------|----|--------|
| 81 | 2° A (LICEO LINGUISTICO E DELLE SCIENZE UMANE (indirizzi SC. UMANE - SC. UMANE SOC.ECO - LINGUISTICO)) | 149280 | SI | 170,00 |
| 82 | 2° A (LICEO LINGUISTICO E DELLE SCIENZE UMANE (indirizzi SC. UMANE - SC. UMANE SOC.ECO - LINGUISTICO)) | 161997 | SI | 117,00 |
| 83 | 2° A (LICEO SCIENTIFICO (indirizzi NORMALE - SC. APPLICATE - SPORTIVO)) | 166225 | SI | 160,00 |
| 84 | 2° B (LICEO LINGUISTICO E DELLE SCIENZE UMANE (indirizzi SC. UMANE - SC. UMANE SOC.ECO - LINGUISTICO)) | 163421 | SI | 143,00 |
| 85 | 2° B (LICEO LINGUISTICO E DELLE SCIENZE UMANE (indirizzi SC. UMANE - SC. UMANE SOC.ECO - LINGUISTICO)) | 161481 | SI | 164,70 |
| 86 | 2° B (LICEO LINGUISTICO E DELLE SCIENZE UMANE (indirizzi SC. UMANE - SC. UMANE SOC.ECO - LINGUISTICO)) | 144905 | SI | 189,00 |
| 87 | 2° B (LICEO SCIENTIFICO (indirizzi NORMALE - SC. APPLICATE - SPORTIVO)) | 147898 | SI | 223,00 |
| 88 | 2° B (LICEO SCIENTIFICO (indirizzi NORMALE - SC. APPLICATE - SPORTIVO)) | 147611 | SI | 200,80 |
| 89 | 2° C (LICEO LINGUISTICO E DELLE SCIENZE UMANE (indirizzi SC. UMANE - SC. UMANE SOC.ECO - LINGUISTICO)) | 167256 | SI | 120,00 |
| 90 | 2° C (LICEO SCIENTIFICO (indirizzi NORMALE - SC. APPLICATE - SPORTIVO)) | 143967 | SI | 170,79 |
| 91 | 2° C (LICEO SCIENTIFICO (indirizzi NORMALE - SC. APPLICATE - SPORTIVO)) | 161562 | SI | 223,00 |
| 92 | 2° C (LICEO SCIENTIFICO (indirizzi NORMALE - SC. APPLICATE - SPORTIVO)) | 144314 | SI | 223,00 |
| 93 | 2° D (LICEO LINGUISTICO E DELLE SCIENZE UMANE (indirizzi SC. UMANE - SC. UMANE SOC.ECO - LINGUISTICO)) | 124610 | SI | 120,00 |
| 94 | 2° D (LICEO LINGUISTICO E DELLE SCIENZE UMANE (indirizzi SC. UMANE - SC. UMANE SOC.ECO - LINGUISTICO)) | 146384 | SI | 149,24 |
| 95 | 2° D (LICEO LINGUISTICO E DELLE SCIENZE UMANE (indirizzi SC. UMANE - SC. UMANE SOC.ECO - LINGUISTICO)) | 146278 | SI | 150,00 |
| 96 | 2° D (LICEO LINGUISTICO E DELLE SCIENZE UMANE (indirizzi SC. UMANE - SC. UMANE SOC.ECO - LINGUISTICO)) | 148232 | SI | 134,10 |
| 97 | 2° D (LICEO LINGUISTICO E DELLE SCIENZE UMANE (indirizzi SC. UMANE - SC. UMANE SOC.ECO - LINGUISTICO)) | 147268 | SI | 125,00 |
| 98 | 2° D (LICEO SCIENTIFICO (indirizzi NORMALE - SC. APPLICATE - SPORTIVO)) | 147264 | SI | 150,00 |
| 99 | 2° D (LICEO SCIENTIFICO (indirizzi NORMALE - SC. APPLICATE - SPORTIVO)) | 147046 | SI | 201,00 |
| 100 | 2° D (LICEO SCIENTIFICO (indirizzi NORMALE - SC. APPLICATE - SPORTIVO)) | 144019 | SI | 90,10 |
| 101 | 2° D (LICEO SCIENTIFICO (indirizzi NORMALE - SC. APPLICATE - SPORTIVO)) | 148786 | SI | 157,00 |
| 102 | 2° D (LICEO SCIENTIFICO (indirizzi NORMALE - SC. APPLICATE - SPORTIVO)) | 146396 | SI | 152,95 |
| 103 | 2° E (LICEO LINGUISTICO E DELLE SCIENZE UMANE (indirizzi SC. UMANE - SC. UMANE SOC.ECO - LINGUISTICO)) | 158546 | SI | 188,63 |
| 104 | 2° E (LICEO LINGUISTICO E DELLE SCIENZE UMANE (indirizzi SC. UMANE - SC. UMANE SOC.ECO - LINGUISTICO)) | 145962 | SI | 164,00 |
| 105 | 2° E (LICEO LINGUISTICO E DELLE SCIENZE UMANE (indirizzi SC. UMANE - SC. UMANE SOC.ECO - LINGUISTICO)) | 148058 | SI | 161,00 |
| 106 | 2° E (LICEO LINGUISTICO E DELLE SCIENZE UMANE (indirizzi SC. UMANE - SC. UMANE SOC.ECO - LINGUISTICO)) | 130907 | SI | 160,00 |
| 107 | 2° E (LICEO LINGUISTICO E DELLE SCIENZE UMANE (indirizzi SC. UMANE - SC. UMANE SOC.ECO - LINGUISTICO)) | 162162 | SI | 167,00 |
| 108 | 2° E (LICEO LINGUISTICO E DELLE SCIENZE UMANE (indirizzi SC. UMANE - SC. UMANE SOC.ECO - LINGUISTICO)) | 145517 | SI | 185,00 |
| 109 | 2° E (LICEO SCIENTIFICO (indirizzi NORMALE - SC. APPLICATE - SPORTIVO)) | 147815 | SI | 120,00 |
| 110 | 2° E (LICEO SCIENTIFICO (indirizzi NORMALE - SC. APPLICATE - SPORTIVO)) | 141684 | SI | 155,00 |
| 111 | 2° E (LICEO SCIENTIFICO (indirizzi NORMALE - SC. APPLICATE - SPORTIVO)) | 139515 | SI | 110,70 |
| 112 | 2° E (LICEO SCIENTIFICO (indirizzi NORMALE - SC. APPLICATE - SPORTIVO)) | 167909 | SI | 138,00 |
| 113 | 2° F (LICEO LINGUISTICO E DELLE SCIENZE UMANE (indirizzi SC. UMANE - SC. UMANE SOC.ECO - LINGUISTICO)) | 166244 | SI | 160,00 |
| 114 | 2° F (LICEO LINGUISTICO E DELLE SCIENZE UMANE (indirizzi SC. UMANE - SC. UMANE SOC.ECO - LINGUISTICO)) | 143985 | SI | 144,00 |
| 115 | 2° F (LICEO LINGUISTICO E DELLE SCIENZE UMANE (indirizzi SC. UMANE - SC. UMANE SOC.ECO - LINGUISTICO)) | 143986 | SI | 144,00 |
| 116 | 2° F (LICEO LINGUISTICO E DELLE SCIENZE UMANE (indirizzi SC. UMANE - SC. UMANE SOC.ECO - LINGUISTICO)) | 126342 | SI | 173,00 |
| 117 | 2° F (LICEO SCIENTIFICO (indirizzi NORMALE - SC. APPLICATE - SPORTIVO)) | 143688 | SI | 96,75 |
| 118 | 2° F (LICEO SCIENTIFICO (indirizzi NORMALE - SC. APPLICATE - SPORTIVO)) | 143391 | SI | 113,00 |
| 119 | 2° F (LICEO SCIENTIFICO (indirizzi NORMALE - SC. APPLICATE - SPORTIVO)) | 137750 | SI | 87,00 |
| 120 | 2° F (LICEO SCIENTIFICO (indirizzi NORMALE - SC. APPLICATE - SPORTIVO)) | 142828 | SI | 207,75 |
| 121 | 2° F (LICEO SCIENTIFICO (indirizzi NORMALE - SC. APPLICATE - SPORTIVO)) | 147861 | SI | 198,00 |
| 122 | 2° G (LICEO SCIENTIFICO (indirizzi NORMALE - SC. APPLICATE - SPORTIVO)) | 142826 | SI | 207,00 |
| 123 | 2° G (LICEO SCIENTIFICO (indirizzi NORMALE - SC. APPLICATE - SPORTIVO)) | 148542 | SI | 108,10 |

| | | | | | |
|--|---|--------|----|------------------------------------|--------|
| 124 | 2° G (LICEO SCIENTIFICO (indirizzi NORMALE - SC. APPLICATE - SPORTIVO)) | 146247 | SI | | 199,80 |
| 125 | 2° H (LICEO SCIENTIFICO (indirizzi NORMALE - SC. APPLICATE - SPORTIVO)) | 149926 | SI | | 150,00 |
| 126 | 2° H (LICEO SCIENTIFICO (indirizzi NORMALE - SC. APPLICATE - SPORTIVO)) | 147204 | SI | | 138,00 |
| 127 | 2° H (LICEO SCIENTIFICO (indirizzi NORMALE - SC. APPLICATE - SPORTIVO)) | 147849 | SI | | 188,00 |
| 128 | 2° H (LICEO SCIENTIFICO (indirizzi NORMALE - SC. APPLICATE - SPORTIVO)) | 134640 | SI | | 163,00 |
| 129 | 2° H (LICEO SCIENTIFICO (indirizzi NORMALE - SC. APPLICATE - SPORTIVO)) | 112237 | SI | | 168,00 |
| 130 | 2° H (LICEO SCIENTIFICO (indirizzi NORMALE - SC. APPLICATE - SPORTIVO)) | 155906 | SI | | 140,00 |
| 131 | 2° I (LICEO SCIENTIFICO (indirizzi NORMALE - SC. APPLICATE - SPORTIVO)) | 161995 | SI | | 182,00 |
| 132 | 2° I (LICEO SCIENTIFICO (indirizzi NORMALE - SC. APPLICATE - SPORTIVO)) | 147872 | SI | | 185,65 |
| 133 | 2° I (LICEO SCIENTIFICO (indirizzi NORMALE - SC. APPLICATE - SPORTIVO)) | 147251 | NO | GIUSTIFICATIVO DI SPESA NON VALIDO | 0,00 |
| 134 | 2° L (LICEO SCIENTIFICO (indirizzi NORMALE - SC. APPLICATE - SPORTIVO)) | 157113 | SI | | 137,00 |
| 135 | 2° L (LICEO SCIENTIFICO (indirizzi NORMALE - SC. APPLICATE - SPORTIVO)) | 146466 | SI | | 138,15 |
| 136 | 2° L (LICEO SCIENTIFICO (indirizzi NORMALE - SC. APPLICATE - SPORTIVO)) | 166269 | SI | | 150,00 |
| 137 | 2° L (LICEO SCIENTIFICO (indirizzi NORMALE - SC. APPLICATE - SPORTIVO)) | 151185 | SI | | 208,00 |
| 138 | 2° L (LICEO SCIENTIFICO (indirizzi NORMALE - SC. APPLICATE - SPORTIVO)) | 146015 | SI | | 159,90 |
| 139 | 2° L (LICEO SCIENTIFICO (indirizzi NORMALE - SC. APPLICATE - SPORTIVO)) | 165053 | SI | | 158,35 |
| 140 | 2° L (LICEO SCIENTIFICO (indirizzi NORMALE - SC. APPLICATE - SPORTIVO)) | 163669 | NO | LIBRERIA NON ACCREDITATA | 0,00 |
| TOTALE COMPLESSIVO CONTRIBUTI € 26.467,95 | | | | | |

Il numero protocollo domanda è recuperabile consultando la domanda presentata al link <https://dema.comunecatanzaro.it/portale/>

Il Funzionario - Respons. Proc.
Rag. V. Carriotti

Il Dirigente a.i.
Avv. Simona Provenzano

Firme autografe sostituite a mezzo stampa ai sensi dell'art. 3 comma 2 D.lgs. 39/93

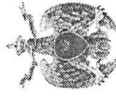

CITTA' DI CATANZARO
Capoluogo della Regione Calabria

Settore Pubblica Istruzione, Sport e Politiche Giovanili

GRADUATORIA BENEFICIARI BUONI LIBRO A.S. 2021/2022

SCUOLA DI ISTRUZIONE SECONDARIA DI II GRADO (BIENNIO)

I.I.S. FERRARIS

| Progressivo | Classe/Sezione | Numero Protocollo Domanda | Ammessi (SI/NO) | Nota Non Ammessi | Importo Attribuito |
|---------------------------------|----------------------|---------------------------|-----------------|------------------|--------------------|
| 1 | 1° A (SEDE CENTRALE) | 147847 | SI | | 223,00 |
| 2 | 1° A (SEDE CENTRALE) | 166238 | SI | | 150,00 |
| 3 | 1° A (SEDE CENTRALE) | 153707 | SI | | 223,00 |
| 4 | 1° A (SEDE CENTRALE) | 144022 | SI | | 223,00 |
| 5 | 1° B (SEDE CENTRALE) | 148703 | SI | | 223,00 |
| 6 | 1° B (SEDE CENTRALE) | 146847 | SI | | 223,00 |
| 7 | 1° B (SEDE CENTRALE) | 168156 | SI | | 223,00 |
| 8 | 1° B (SEDE CENTRALE) | 149273 | SI | | 194,47 |
| TOTALE COMPLESSIVO CONTRIBUTI € | | | | | 1.682,47 |

Il numero protocollo domanda è recuperabile consultando la domanda presentata al link <https://dema.comunecatanzaro.it/portale/>

Il Funzionario - Respons. Proc.

Rag. V. Carloti

Il Dirigente a.i.

Avv. Simona Provenzano

Firme autografe sostituite a mezzo stampa ai sensi dell'art. 3 comma 2 D.lgs. 39/93



CITTA' DI CATANZARO
Comune della Regione Calabria

Settore Pubblica Istruzione, Sport e Politiche Giovanili

GRADUATORIA BENEFICIARI BUONI LIBRO A.S. 2021/2022

| LICEO CLASSICO "P. GALLUPPI" | | | | | | |
|---|---------------------------|---------------------------|-----------------|------------------|--------------------|--|
| SCUOLA DI ISTRUZIONE SECONDARIA DI II GRADO (BIENNIO) | | | | | | |
| Progressivo | Classe/Sezione | Numero Protocollo Domanda | Ammessi (SI/NO) | Nota Non Ammessi | Importo Attribuito | |
| 1 | 1° A (INDIRIZZO CLASSICO) | 148833 | SI | | 223,00 | |
| 2 | 1° A (INDIRIZZO CLASSICO) | 157760 | SI | | 223,00 | |
| 3 | 1° B (INDIRIZZO CLASSICO) | 139532 | SI | | 223,00 | |
| 4 | 1° C (INDIRIZZO CLASSICO) | 147638 | SI | | 223,00 | |
| 5 | 1° C (INDIRIZZO CLASSICO) | 142047 | SI | | 223,00 | |
| 6 | 1° C (INDIRIZZO CLASSICO) | 137200 | SI | | 223,00 | |
| 7 | 1° C (INDIRIZZO CLASSICO) | 144420 | SI | | 223,00 | |
| 8 | 1° C (INDIRIZZO CLASSICO) | 139272 | SI | | 223,00 | |
| 9 | 1° C (INDIRIZZO CLASSICO) | 146488 | SI | | 223,00 | |
| 10 | 1° D (INDIRIZZO CLASSICO) | 142392 | SI | | 223,00 | |
| 11 | 1° D (INDIRIZZO CLASSICO) | 142879 | SI | | 223,00 | |
| 12 | 1° D (INDIRIZZO CLASSICO) | 141683 | SI | | 223,00 | |
| 13 | 1° E (INDIRIZZO CLASSICO) | 153752 | SI | | 223,00 | |
| 14 | 1° E (INDIRIZZO CLASSICO) | 146294 | SI | | 223,00 | |
| 15 | 1° F (INDIRIZZO CLASSICO) | 164446 | SI | | 223,00 | |
| 16 | 1° F (INDIRIZZO CLASSICO) | 167920 | SI | | 223,00 | |
| 17 | 1° F (INDIRIZZO CLASSICO) | 145023 | SI | | 223,00 | |
| 18 | 1° F (INDIRIZZO CLASSICO) | 137484 | SI | | 223,00 | |
| 19 | 2° A (INDIRIZZO CLASSICO) | 141547 | SI | | 223,00 | |
| 20 | 2° B (INDIRIZZO CLASSICO) | 147882 | SI | | 189,90 | |
| 21 | 2° C (INDIRIZZO CLASSICO) | 145355 | SI | | 209,00 | |
| 22 | 2° C (INDIRIZZO CLASSICO) | 162165 | SI | | 223,00 | |

| 23 | 2° C (INDIRIZZO CLASSICO) | 147848 | NO | ISEE SUPERIORE ALLA SOGLIA | 0,00 |
|---|---------------------------|--------|----|----------------------------|--------|
| 24 | 2° D (INDIRIZZO CLASSICO) | 152809 | SI | | 223,00 |
| 25 | 2° D (INDIRIZZO CLASSICO) | 136352 | SI | | 185,00 |
| 26 | 2° D (INDIRIZZO CLASSICO) | 146628 | SI | | 223,00 |
| 27 | 2° D (INDIRIZZO CLASSICO) | 143957 | SI | | 223,00 |
| 28 | 2° E (INDIRIZZO CLASSICO) | 165397 | SI | | 120,00 |
| 29 | 2° E (INDIRIZZO CLASSICO) | 148928 | SI | | 223,00 |
| 30 | 2° E (INDIRIZZO CLASSICO) | 165059 | SI | | 216,13 |
| 31 | 2° F (INDIRIZZO CLASSICO) | 137203 | SI | | 219,00 |
| 32 | 2° F (INDIRIZZO CLASSICO) | 146364 | SI | | 155,00 |
| 33 | 2° F (INDIRIZZO CLASSICO) | 143954 | SI | | 219,00 |
| TOTALE COMPLESSIVO CONTRIBUTI € 6.865,03 | | | | | |

Il numero protocollo domanda è recuperabile consultando la domanda presentata al link <https://dema.comunecatanzaro.it/portale/>

**Il Funzionario - Respons. Proc.
Rag. V. Carloti**

**Il Dirigente a.i.
Avv. Simona Provenzano**

Firme autografe sostituite a mezzo stampa ai sensi dell'art. 3 comma 2 D.lgs. 39/93

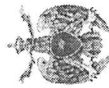

CITTA' DI CATANZARO
Capoluogo della Regione Calabria

Settore Pubblica Istruzione, Sport e Politiche Giovanili

GRADUATORIA BENEFICIARI BUONI LIBRO A.S. 2021/2022

SCUOLA DI ISTRUZIONE SECONDARIA DI II GRADO (BIENNIO)

I.T.E. GRIMALDI - PACIOLI

| Progressivo | Classe/Sezione | Numero Protocollo Domanda | Ammessi (SI/NO) | Nota Non Ammessi | Importo Attribuito |
|--------------------|-----------------------|--------------------------------------|------------------------|-------------------------|---------------------------|
| 1 | 1° A (SEDE CENTRALE) | 133700 | SI | | 223,00 |
| 2 | 1° A (SEDE CENTRALE) | 149509 | SI | | 223,00 |
| 3 | 1° A (SEDE CENTRALE) | 145661 | SI | | 223,00 |
| 4 | 1° A (SEDE CENTRALE) | 139443 | SI | | 223,00 |
| 5 | 1° A (SEDE CENTRALE) | 149150 | SI | | 153,00 |
| 6 | 1° A (SEDE CENTRALE) | 147866 | SI | | 158,45 |
| 7 | 1° A (SEDE CENTRALE) | 147839 | SI | | 223,00 |
| 8 | 1° A (SEDE CENTRALE) | 161680 | SI | | 223,00 |
| 9 | 1° A (SEDE CENTRALE) | 147827 | SI | | 175,00 |
| 10 | 1° A (SEDE CENTRALE) | 147823 | SI | | 175,00 |
| 11 | 1° B (SEDE CENTRALE) | 116509 | SI | | 223,00 |
| 12 | 1° B (SEDE CENTRALE) | 146292 | SI | | 223,00 |
| 13 | 1° B (SEDE CENTRALE) | 147136 | SI | | 120,40 |
| 14 | 1° B (SEDE CENTRALE) | 148205 | SI | | 223,00 |
| 15 | 1° B (SEDE CENTRALE) | 161967 | SI | | 205,00 |
| 16 | 1° B (SEDE CENTRALE) | 147142 | SI | | 223,00 |
| 17 | 1° C (SEDE CENTRALE) | 160285 | SI | | 223,00 |
| 18 | 1° C (SEDE CENTRALE) | 140370 | SI | | 223,00 |
| 19 | 1° C (SEDE CENTRALE) | 158476 | SI | | 205,42 |
| 20 | 1° C (SEDE CENTRALE) | 146446 | SI | | 223,00 |
| 21 | 1° C (SEDE CENTRALE) | 148751 | SI | | 223,00 |
| 22 | 1° D (SEDE CENTRALE) | 148806 | SI | | 223,00 |
| 23 | 1° D (SEDE CENTRALE) | 146293 | SI | | 223,00 |
| 24 | 1° D (SEDE CENTRALE) | 165739 | SI | | 223,00 |

| | | | | |
|----|----------------------|--------|----|--------|
| 25 | 1° D (SEDE CENTRALE) | 164578 | SI | 200,00 |
| 26 | 1° D (SEDE CENTRALE) | 146291 | SI | 223,00 |
| 27 | 1° F (SEDE CENTRALE) | 146819 | SI | 223,00 |
| 28 | 1° F (SEDE CENTRALE) | 149470 | SI | 223,00 |
| 29 | 1° G (SEDE CENTRALE) | 144215 | SI | 223,00 |
| 30 | 1° G (SEDE CENTRALE) | 142837 | SI | 223,00 |
| 31 | 1° G (SEDE CENTRALE) | 144362 | SI | 223,00 |
| 32 | 1° G (SEDE CENTRALE) | 161606 | SI | 223,00 |
| 33 | 1° G (SEDE CENTRALE) | 144955 | SI | 223,00 |
| 34 | 1° H (SEDE CENTRALE) | 135871 | SI | 223,00 |
| 35 | 1° H (SEDE CENTRALE) | 146393 | SI | 223,00 |
| 36 | 1° H (SEDE CENTRALE) | 146439 | SI | 223,00 |
| 37 | 1° H (SEDE CENTRALE) | 149872 | SI | 223,00 |
| 38 | 1° H (SEDE CENTRALE) | 148799 | SI | 195,00 |
| 39 | 1° L (SEDE CENTRALE) | 149633 | SI | 223,00 |
| 40 | 1° L (SEDE CENTRALE) | 152458 | SI | 223,00 |
| 41 | 1° L (SEDE CENTRALE) | 153051 | SI | 223,00 |
| 42 | 1° L (SEDE CENTRALE) | 160122 | SI | 223,00 |
| 43 | 1° L (SEDE CENTRALE) | 147236 | SI | 223,00 |
| 44 | 1° L (SEDE CENTRALE) | 158038 | SI | 223,00 |
| 45 | 1° L (SEDE CENTRALE) | 149297 | SI | 193,00 |
| 46 | 1° L (SEDE CENTRALE) | 148287 | SI | 223,00 |
| 47 | 1° L (SEDE CENTRALE) | 125465 | SI | 200,00 |
| 48 | 2° A (SEDE CENTRALE) | 166242 | SI | 165,00 |
| 49 | 2° A (SEDE CENTRALE) | 146316 | SI | 160,00 |
| 50 | 2° A (SEDE CENTRALE) | 146437 | SI | 130,00 |
| 51 | 2° A (SEDE CENTRALE) | 162069 | SI | 111,00 |
| 52 | 2° A (SEDE CENTRALE) | 139199 | SI | 150,00 |
| 53 | 2° A (SEDE CENTRALE) | 149954 | SI | 88,30 |
| 54 | 2° A (SEDE CENTRALE) | 142887 | SI | 165,00 |
| 55 | 2° A (SEDE CENTRALE) | 143825 | SI | 165,00 |
| 56 | 2° B (SEDE CENTRALE) | 147614 | SI | 147,00 |
| 57 | 2° B (SEDE CENTRALE) | 148765 | SI | 147,00 |
| 58 | 2° B (SEDE CENTRALE) | 151592 | SI | 147,00 |
| 59 | 2° B (SEDE CENTRALE) | 163208 | SI | 115,00 |

| | | | | | |
|---|----------------------|--------|----|--------------------|--------|
| 60 | 2° C (SEDE CENTRALE) | 149628 | SI | | 199,05 |
| 61 | 2° C (SEDE CENTRALE) | 154434 | SI | | 140,00 |
| 62 | 2° C (SEDE CENTRALE) | 147893 | SI | | 169,02 |
| 63 | 2° C (SEDE CENTRALE) | 149318 | SI | | 186,38 |
| 64 | 2° C (SEDE CENTRALE) | 162871 | SI | | 211,00 |
| 65 | 2° F (SEDE CENTRALE) | 167312 | SI | | 197,85 |
| 66 | 2° F (SEDE CENTRALE) | 167321 | SI | | 223,00 |
| 67 | 2° F (SEDE CENTRALE) | 145071 | NO | FATTURA IRREGOLARE | 0,00 |
| 68 | 2° G (SEDE CENTRALE) | 147180 | SI | | 175,34 |
| 69 | 2° G (SEDE CENTRALE) | 143212 | SI | | 150,00 |
| 70 | 2° G (SEDE CENTRALE) | 139843 | SI | | 140,00 |
| 71 | 2° G (SEDE CENTRALE) | 146239 | SI | | 223,00 |
| 72 | 2° H (SEDE CENTRALE) | 152994 | SI | | 212,85 |
| 73 | 2° H (SEDE CENTRALE) | 147275 | SI | | 165,00 |
| 74 | 2° H (SEDE CENTRALE) | 160739 | SI | | 130,00 |
| 75 | 2° H (SEDE CENTRALE) | 143218 | SI | | 223,00 |
| 76 | 2° H (SEDE CENTRALE) | 145074 | SI | | 35,80 |
| 77 | 2° L (SEDE CENTRALE) | 145086 | SI | | 213,55 |
| 78 | 2° L (SEDE CENTRALE) | 145318 | SI | | 213,55 |
| 79 | 2° L (SEDE CENTRALE) | 148211 | SI | | 213,55 |
| TOTALE COMPLESSIVO CONTRIBUTI € 15.120,51 | | | | | |

Il numero protocollo domanda è recuperabile consultando la domanda presentata al link <https://dema.comunecatanzaro.it/portale/>

**Il Funzionario - Respons. Proc.
Rag. V. Carloti**

**Il Dirigente a.i.
Avv. Simona Provenzano**

Firme autografe sostituite a mezzo stampa ai sensi dell'art. 3 comma 2 D.lgs. 39/93

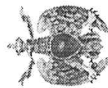

CITTA' DI CATANZARO
Capoluogo della Regione Calabria

Settore Pubblica Istruzione, Sport e Politiche Giovanili

GRADUATORIA BENEFICIARI BUONI LIBRO A.S. 2021/2022

SCUOLA DI ISTRUZIONE SECONDARIA DI II GRADO (BIENNIO)

I.I.S. MARESCA

| Progressivo | Classe/Sezione | Numero Protocollo Domanda | Ammessi (SI/NO) | Nota Non Ammessi | Importo Attribuito |
|--------------------|--------------------------|----------------------------------|------------------------|-------------------------|---------------------------|
| 1 | 1° A COM (SEDE CENTRALE) | 139994 | SI | | 165,00 |
| 2 | 1° A OSS (SEDE CENTRALE) | 146432 | SI | | 223,00 |
| 3 | 1° A OSS (SEDE CENTRALE) | 153060 | SI | | 223,00 |
| 4 | 1° A OSS (SEDE CENTRALE) | 157270 | SI | | 223,00 |
| 5 | 1° A OSS (SEDE CENTRALE) | 148423 | SI | | 223,00 |
| 6 | 1° A OSS (SEDE CENTRALE) | 147751 | SI | | 223,00 |
| 7 | 1° A OSS (SEDE CENTRALE) | 126351 | SI | | 223,00 |
| 8 | 1° B (SEDE CENTRALE) | 143201 | SI | | 223,00 |
| 9 | 1° B (SEDE CENTRALE) | 149257 | SI | | 223,00 |
| 10 | 1° B (SEDE CENTRALE) | 161281 | SI | | 223,00 |
| 11 | 1° B (SEDE CENTRALE) | 148661 | SI | | 220,00 |
| 12 | 1° C (SEDE CENTRALE) | 163678 | SI | | 223,00 |
| 13 | 1° C (SEDE CENTRALE) | 151444 | SI | | 223,00 |
| 14 | 2° A (SEDE CENTRALE) | 144020 | SI | | 57,23 |
| 15 | 2° B (SEDE CENTRALE) | 149283 | SI | | 144,00 |
| 16 | 2° B (SEDE CENTRALE) | 142399 | SI | | 52,80 |
| 17 | 2° C (SEDE CENTRALE) | 142721 | SI | | 78,70 |

| | | | | | |
|--|----------------------|--------|----|--------------------|------|
| 18 | 2° C (SEDE CENTRALE) | 149662 | NO | FATTURA IRREGOLARE | 0,00 |
| TOTALE COMPLESSIVO CONTRIBUTI € 3.170,73 | | | | | |

Il numero protocollo domanda è recuperabile consultando la domanda presentata al link <https://dema.comunecatanzaro.it/portale/>

**Il Funzionario - Respons. Proc.
Rag. V. Carioti**

**Il Dirigente a.i.
Avv. Simona Provenzano**

Firme autografe sostituite a mezzo stampa ai sensi dell'art. 3 comma 2 D.lgs. 39/93



CITTA' DI CATANZARO
Comune della Regione Calabria

Settore Pubblica Istruzione, Sport e Politiche Giovanili

GRADUATORIA BENEFICIARI BUONI LIBRO A.S. 2021/2022

SCUOLA DI ISTRUZIONE SECONDARIA DI II GRADO (BIENNIO)

I.I.S. PETRUCCI

| Progressivo | Numero Protocollo Domanda | Classe/Sezione | Ammessi (SI/NO) | Nota Non Ammessi | Importo Attribuito |
|--|---------------------------|--|-----------------|------------------|--------------------|
| 1 | 149204 | 1° C (COSTRUZIONE AMBIENTE E TERRITORIO) | SI | | 223,00 |
| 2 | 167995 | 1° C (COSTRUZIONE AMBIENTE E TERRITORIO) | SI | | 223,00 |
| 3 | 143451 | 1° C (COSTRUZIONE AMBIENTE E TERRITORIO) | SI | | 223,00 |
| 4 | 153068 | 1° G (TRASPORTI E LOGISTICA) | SI | | 223,00 |
| 5 | 147803 | 1° G (TRASPORTI E LOGISTICA) | SI | | 223,00 |
| 6 | 158055 | 2° A (COSTRUZIONE AMBIENTE E TERRITORIO) | SI | | 179,70 |
| 7 | 147868 | 2° C (COSTRUZIONE AMBIENTE E TERRITORIO) | SI | | 132,00 |
| 8 | 146382 | 2° C (COSTRUZIONE AMBIENTE E TERRITORIO) | SI | | 99,32 |
| 9 | 146449 | 2° G (TRASPORTI E LOGISTICA) | SI | | 112,00 |
| 10 | 166268 | 2° G (TRASPORTI E LOGISTICA) | SI | | 140,00 |
| 11 | 139979 | 2° G (TRASPORTI E LOGISTICA) | SI | | 100,00 |
| TOTALE COMPLESSIVO CONTRIBUTI € 1.878,02 | | | | | |

Il numero protocollo domanda è recuperabile consultando la domanda presentata al link <https://dema.comunecatanzaro.it/portale/>

Il Funzionario - Respons. Proc.
Rag. V. Carloti

Il Dirigente a.i.
Avv. Simona Provenzano

Firme autografe sostituite a mezzo stampa ai sensi dell'art. 3 comma 2 D.lgs. 39/93

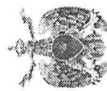

CITTA' DI CASTIARO
Capoluogo della Regione Calabria

Settore Pubblica Istruzione, Sport e Politiche Giovanili

GRADUATORIA BENEFICIARI BUONI LIBRO A.S. 2021/2022

SCUOLA DI ISTRUZIONE SECONDARIA DI II GRADO (BIENNIO)

I.T. SCALFARO

| Progressivo | Classe/Sezione | Numero Protocollo Domanda | Ammessi (SI/NO) | Nota Non Ammessi | Importo Attribuito |
|-------------|----------------------|---------------------------|-----------------|------------------|--------------------|
| 1 | 1° A (SEDE CENTRALE) | 140373 | SI | | 223,00 |
| 2 | 1° A (SEDE CENTRALE) | 143491 | SI | | 223,00 |
| 3 | 1° A (SEDE CENTRALE) | 143496 | SI | | 223,00 |
| 4 | 1° A (SEDE CENTRALE) | 148764 | SI | | 223,00 |
| 5 | 1° A (SEDE CENTRALE) | 140187 | SI | | 223,00 |
| 6 | 1° A (SEDE CENTRALE) | 145087 | SI | | 223,00 |
| 7 | 1° A (SEDE CENTRALE) | 146460 | SI | | 223,00 |
| 8 | 1° B (SEDE CENTRALE) | 147272 | SI | | 223,00 |
| 9 | 1° B (SEDE CENTRALE) | 127923 | SI | | 223,00 |
| 10 | 1° B (SEDE CENTRALE) | 145628 | SI | | 223,00 |
| 11 | 1° B (SEDE CENTRALE) | 165731 | SI | | 223,00 |
| 12 | 1° B (SEDE CENTRALE) | 131352 | SI | | 223,00 |
| 13 | 1° B (SEDE CENTRALE) | 151341 | SI | | 223,00 |
| 14 | 1° B (SEDE CENTRALE) | 148103 | SI | | 223,00 |
| 15 | 1° B (SEDE CENTRALE) | 140156 | SI | | 190,00 |
| 16 | 1° C (SEDE CENTRALE) | 144959 | SI | | 223,00 |
| 17 | 1° C (SEDE CENTRALE) | 143517 | SI | | 223,00 |
| 18 | 1° C (SEDE CENTRALE) | 147690 | SI | | 223,00 |
| 19 | 1° C (SEDE CENTRALE) | 160847 | SI | | 223,00 |
| 20 | 1° D (SEDE CENTRALE) | 147805 | SI | | 223,00 |
| 21 | 1° D (SEDE CENTRALE) | 158461 | SI | | 223,00 |
| 22 | 1° D (SEDE CENTRALE) | 143502 | SI | | 223,00 |
| 23 | 1° D (SEDE CENTRALE) | 146483 | SI | | 223,00 |

| | | | | |
|----|----------------------|--------|----|--------|
| 24 | 1° E (SEDE CENTRALE) | 148807 | SI | 223,00 |
| 25 | 1° E (SEDE CENTRALE) | 148637 | SI | 223,00 |
| 26 | 1° E (SEDE CENTRALE) | 167925 | SI | 223,00 |
| 27 | 1° E (SEDE CENTRALE) | 134647 | SI | 223,00 |
| 28 | 1° E (SEDE CENTRALE) | 145013 | SI | 223,00 |
| 29 | 1° E (SEDE CENTRALE) | 141586 | SI | 223,00 |
| 30 | 1° E (SEDE CENTRALE) | 147600 | SI | 223,00 |
| 31 | 1° E (SEDE CENTRALE) | 144326 | SI | 223,00 |
| 32 | 1° E (SEDE CENTRALE) | 142891 | SI | 223,00 |
| 33 | 1° E (SEDE CENTRALE) | 148181 | SI | 223,00 |
| 34 | 1° F (SEDE CENTRALE) | 137786 | SI | 223,00 |
| 35 | 1° F (SEDE CENTRALE) | 135094 | SI | 223,00 |
| 36 | 1° F (SEDE CENTRALE) | 149325 | SI | 223,00 |
| 37 | 1° F (SEDE CENTRALE) | 148036 | SI | 223,00 |
| 38 | 1° F (SEDE CENTRALE) | 143288 | SI | 223,00 |
| 39 | 1° F (SEDE CENTRALE) | 147897 | SI | 223,00 |
| 40 | 1° G (SEDE CENTRALE) | 148761 | SI | 223,00 |
| 41 | 1° G (SEDE CENTRALE) | 143520 | SI | 223,00 |
| 42 | 1° G (SEDE CENTRALE) | 145610 | SI | 223,00 |
| 43 | 1° G (SEDE CENTRALE) | 146431 | SI | 223,00 |
| 44 | 1° G (SEDE CENTRALE) | 158056 | SI | 159,00 |
| 45 | 1° G (SEDE CENTRALE) | 158239 | SI | 223,00 |
| 46 | 1° G (SEDE CENTRALE) | 158447 | SI | 223,00 |
| 47 | 1° G (SEDE CENTRALE) | 147887 | SI | 180,60 |
| 48 | 1° G (SEDE CENTRALE) | 150454 | SI | 223,00 |
| 49 | 1° H (SEDE CENTRALE) | 165098 | SI | 223,00 |
| 50 | 1° H (SEDE CENTRALE) | 147831 | SI | 223,00 |
| 51 | 1° H (SEDE CENTRALE) | 146379 | SI | 223,00 |
| 52 | 1° H (SEDE CENTRALE) | 167910 | SI | 223,00 |
| 53 | 1° I (SEDE CENTRALE) | 148794 | SI | 223,00 |
| 54 | 1° I (SEDE CENTRALE) | 167928 | SI | 127,00 |
| 55 | 1° I (SEDE CENTRALE) | 148699 | SI | 223,00 |
| 56 | 1° I (SEDE CENTRALE) | 137863 | SI | 223,00 |
| 57 | 1° I (SEDE CENTRALE) | 167265 | SI | 223,00 |
| 58 | 1° I (SEDE CENTRALE) | 146269 | SI | 223,00 |

| | | | | | |
|----|-------------------------|--------|----|--------------------------|--------|
| 59 | 1° I (SEDE CENTRALE) | 137752 | SI | | 223,00 |
| 60 | 1° I (SEDE CENTRALE) | 147709 | SI | | 223,00 |
| 61 | 1° I (SEDE CENTRALE) | 146261 | SI | | 223,00 |
| 62 | 1° I (SEDE CENTRALE) | 160784 | SI | | 223,00 |
| 63 | 1° L (SEDE CENTRALE) | 148762 | SI | | 223,00 |
| 64 | 1° L (SEDE CENTRALE) | 140813 | SI | | 223,00 |
| 65 | 1° L (SEDE CENTRALE) | 147852 | SI | | 223,00 |
| 66 | 1° L (SEDE CENTRALE) | 147262 | SI | | 223,00 |
| 67 | 1° L (SEDE CENTRALE) | 146462 | SI | | 223,00 |
| 68 | 1° L (SEDE CENTRALE) | 148948 | SI | | 223,00 |
| 69 | 1° L (SEDE CENTRALE) | 148577 | SI | | 223,00 |
| 70 | 1° L (SEDE CENTRALE) | 144345 | SI | | 223,00 |
| 71 | 1° M (SEDE CENTRALE) | 158808 | SI | | 223,00 |
| 72 | 1° M (SEDE CENTRALE) | 145811 | SI | | 223,00 |
| 73 | 1° M (SEDE CENTRALE) | 139248 | SI | | 223,00 |
| 74 | 1° M (SEDE CENTRALE) | 143542 | SI | | 223,00 |
| 75 | 1° M (SEDE CENTRALE) | 132683 | SI | | 223,00 |
| 76 | 1° M (SEDE CENTRALE) | 147459 | SI | | 223,00 |
| 77 | 1° M (SEDE CENTRALE) | 149502 | SI | | 223,00 |
| 78 | 1° M (SEDE CENTRALE) | 166267 | NO | LIBRERIA NON ACCREDITATA | 0,00 |
| 79 | 1° N (SEDE CENTRALE) | 135117 | SI | | 223,00 |
| 80 | 1° N (SEDE CENTRALE) | 135118 | SI | | 223,00 |
| 81 | 1° N (SEDE CENTRALE) | 148840 | SI | | 223,00 |
| 82 | 1° N (SEDE CENTRALE) | 158453 | SI | | 164,00 |
| 83 | 1° N (SEDE CENTRALE) | 145605 | SI | | 223,00 |
| 84 | 1° N (SEDE CENTRALE) | 149865 | SI | | 223,00 |
| 85 | 1° N (SEDE CENTRALE) | 139231 | SI | | 223,00 |
| 86 | 1° N (SEDE CENTRALE) | 132571 | SI | | 223,00 |
| 87 | 1° N (SEDE CENTRALE) | 145639 | SI | | 223,00 |
| 88 | 1° N (SEDE CENTRALE) | 135650 | SI | | 223,00 |
| 89 | 1° O (SEDE CENTRALE) | 146025 | SI | | 223,00 |
| 90 | 1° O (SEDE CENTRALE) | 149254 | SI | | 223,00 |
| 91 | 1° O (SEDE CENTRALE) | 164587 | SI | | 223,00 |
| 92 | 2° A MM (SEDE CENTRALE) | 142235 | SI | | 114,00 |
| 93 | 2° A MM (SEDE CENTRALE) | 147091 | SI | | 114,00 |

| | | | | |
|-----|-------------------------|--------|----|--------|
| 94 | 2° A MM (SEDE CENTRALE) | 147276 | SI | 105,00 |
| 95 | 2° A MM (SEDE CENTRALE) | 148235 | SI | 114,00 |
| 96 | 2° B (SEDE CENTRALE) | 146284 | SI | 114,00 |
| 97 | 2° B (SEDE CENTRALE) | 165049 | SI | 114,00 |
| 98 | 2° C (SEDE CENTRALE) | 161484 | SI | 75,00 |
| 99 | 2° C (SEDE CENTRALE) | 148769 | SI | 114,00 |
| 100 | 2° C (SEDE CENTRALE) | 161666 | SI | 106,70 |
| 101 | 2° C (SEDE CENTRALE) | 149323 | SI | 114,00 |
| 102 | 2° C (SEDE CENTRALE) | 164413 | SI | 114,00 |
| 103 | 2° D (SEDE CENTRALE) | 142939 | SI | 113,00 |
| 104 | 2° D (SEDE CENTRALE) | 148898 | SI | 113,00 |
| 105 | 2° D (SEDE CENTRALE) | 165048 | SI | 105,00 |
| 106 | 2° D (SEDE CENTRALE) | 137876 | SI | 113,00 |
| 107 | 2° D (SEDE CENTRALE) | 149185 | SI | 66,91 |
| 108 | 2° D (SEDE CENTRALE) | 144450 | SI | 95,00 |
| 109 | 2° E (SEDE CENTRALE) | 144004 | SI | 115,00 |
| 110 | 2° E (SEDE CENTRALE) | 141694 | SI | 115,00 |
| 111 | 2° F (SEDE CENTRALE) | 146262 | SI | 115,00 |
| 112 | 2° F (SEDE CENTRALE) | 151679 | SI | 101,00 |
| 113 | 2° F (SEDE CENTRALE) | 139842 | SI | 115,00 |
| 114 | 2° F (SEDE CENTRALE) | 146410 | SI | 115,00 |
| 115 | 2° F (SEDE CENTRALE) | 144769 | SI | 115,00 |
| 116 | 2° F (SEDE CENTRALE) | 162879 | SI | 115,00 |
| 117 | 2° G (SEDE CENTRALE) | 138488 | SI | 115,00 |
| 118 | 2° G (SEDE CENTRALE) | 165742 | SI | 78,00 |
| 119 | 2° G (SEDE CENTRALE) | 150787 | SI | 115,00 |
| 120 | 2° G (SEDE CENTRALE) | 145633 | SI | 115,00 |
| 121 | 2° H (SEDE CENTRALE) | 151985 | SI | 113,00 |
| 122 | 2° I (SEDE CENTRALE) | 145662 | SI | 105,00 |
| 123 | 2° I (SEDE CENTRALE) | 142279 | SI | 114,00 |
| 124 | 2° I (SEDE CENTRALE) | 162872 | SI | 114,00 |
| 125 | 2° I (SEDE CENTRALE) | 144035 | SI | 104,00 |

| | | | | |
|--|-------------------------|--------|----|--------|
| 126 | 2° I (SEDE CENTRALE) | 146487 | SI | 114,00 |
| 127 | 2° L (SEDE CENTRALE) | 143405 | SI | 114,00 |
| 128 | 2° L (SEDE CENTRALE) | 145078 | SI | 114,00 |
| 129 | 2° L (SEDE CENTRALE) | 165746 | SI | 114,00 |
| 130 | 2° L (SEDE CENTRALE) | 107389 | SI | 110,00 |
| 131 | 2° L (SEDE CENTRALE) | 147863 | SI | 114,00 |
| 132 | 2° L (SEDE CENTRALE) | 157112 | SI | 114,00 |
| 133 | 2° M (SEDE CENTRALE) | 140008 | SI | 115,00 |
| 134 | 2° M (SEDE CENTRALE) | 145075 | SI | 115,00 |
| 135 | 2° M (SEDE CENTRALE) | 144229 | SI | 115,00 |
| 136 | 2° M (SEDE CENTRALE) | 149271 | SI | 115,00 |
| 137 | 2° M (SEDE CENTRALE) | 137872 | SI | 115,00 |
| 138 | 2° M (SEDE CENTRALE) | 139259 | SI | 96,87 |
| 139 | 2° N (SEDE CENTRALE) | 147884 | SI | 115,00 |
| 140 | 2° N (SEDE CENTRALE) | 143549 | SI | 115,00 |
| 141 | 2° N (SEDE CENTRALE) | 151997 | SI | 96,87 |
| 142 | 2° O GF (SEDE CENTRALE) | 142876 | SI | 113,00 |
| 143 | 2° O IT (SEDE CENTRALE) | 146408 | SI | 93,00 |
| 144 | 2° O IT (SEDE CENTRALE) | 166911 | SI | 93,00 |
| TOTALE COMPLESSIVO CONTRIBUTI € 25.550,95 | | | | |

Il numero protocollo domanda è recuperabile consultando la domanda presentata al link <https://dema.comunecatanzaro.it/portale/>

*Il Funzionario - Respons. Proc.
Rag. V. Carloti*

*Il Dirigente a.i.
Avv. Simona Provenzano*

Firme autografe sostituite a mezzo stampa ai sensi dell'art. 3 comma 2 D.lgs. 39/93



CITTA' DI CATANZARO
Cappoluogo della Regione Calabria

Settore Pubblica Istruzione, Sport e Politiche Giovanili

GRADUATORIA BENEFICIARI BUONI LIBRO A.S. 2021/2022

SCUOLA DI ISTRUZIONE SECONDARIA DI II GRADO (BIENNIO)

LICEO SCIENTIFICO L. SICILIANI

| Progressivo | Classe/Sezione | Numero Protocollo Domanda | Ammessi (SI/NO) | Nota Non Ammessi | Importo Attribuito |
|-------------|----------------------|---------------------------|-----------------|------------------|--------------------|
| 1 | 1° A (SEDE CENTRALE) | 132622 | SI | | 223,00 |
| 2 | 1° A (SEDE CENTRALE) | 144211 | SI | | 223,00 |
| 3 | 1° A (SEDE CENTRALE) | 143119 | SI | | 223,00 |
| 4 | 1° A (SEDE CENTRALE) | 139198 | SI | | 223,00 |
| 5 | 1° B (SEDE CENTRALE) | 147184 | SI | | 223,00 |
| 6 | 1° B (SEDE CENTRALE) | 162006 | SI | | 223,00 |
| 7 | 1° C (SEDE CENTRALE) | 137159 | SI | | 223,00 |
| 8 | 1° C (SEDE CENTRALE) | 142925 | SI | | 223,00 |
| 9 | 1° C (SEDE CENTRALE) | 148812 | SI | | 223,00 |
| 10 | 1° C (SEDE CENTRALE) | 147248 | SI | | 223,00 |
| 11 | 1° E (SEDE CENTRALE) | 147869 | SI | | 223,00 |
| 12 | 1° E (SEDE CENTRALE) | 138839 | SI | | 223,00 |
| 13 | 1° G (SEDE CENTRALE) | 148315 | SI | | 89,90 |
| 14 | 1° G (SEDE CENTRALE) | 147822 | SI | | 223,00 |
| 15 | 1° G (SEDE CENTRALE) | 139154 | SI | | 223,00 |
| 16 | 1° G (SEDE CENTRALE) | 146344 | SI | | 223,00 |
| 17 | 2° A (SEDE CENTRALE) | 139898 | SI | | 200,00 |
| 18 | 2° A (SEDE CENTRALE) | 147850 | SI | | 200,00 |
| 19 | 2° A (SEDE CENTRALE) | 146275 | SI | | 200,00 |
| 20 | 2° B (SEDE CENTRALE) | 145810 | SI | | 200,00 |

| | | | | |
|---|----------------------|--------|----|--------|
| 21 | 2° B (SEDE CENTRALE) | 146929 | SI | 153,00 |
| 22 | 2° C (SEDE CENTRALE) | 139243 | SI | 200,00 |
| 23 | 2° C (SEDE CENTRALE) | 145602 | SI | 192,60 |
| 24 | 2° D (SEDE CENTRALE) | 139962 | SI | 200,00 |
| 25 | 2° D (SEDE CENTRALE) | 149319 | SI | 200,00 |
| 26 | 2° D (SEDE CENTRALE) | 156626 | SI | 200,00 |
| 27 | 2° E (SEDE CENTRALE) | 140421 | SI | 184,10 |
| 28 | 2° E (SEDE CENTRALE) | 148992 | SI | 200,00 |
| 29 | 2° E (SEDE CENTRALE) | 148986 | SI | 200,00 |
| 30 | 2° E (SEDE CENTRALE) | 149324 | SI | 175,15 |
| 31 | 2° E (SEDE CENTRALE) | 147846 | SI | 181,10 |
| 32 | 2° F (SEDE CENTRALE) | 146265 | SI | 158,44 |
| 33 | 2° F (SEDE CENTRALE) | 147233 | SI | 200,00 |
| 34 | 2° F (SEDE CENTRALE) | 144048 | SI | 200,00 |
| TOTALE COMPLESSIVO CONTRIBUTI € 6.879,29 | | | | |

Il numero protocollo domanda è recuperabile consultando la domanda presentata al link <https://dema.comunecatanzaro.it/portale/>

**Il Funzionario - Respons. Proc.
Rag. V. Carioti**

**Il Dirigente a.i.
Avv. Simona Provenzano**

Firme autografe sostituite a mezzo stampa ai sensi dell'art. 3 comma 2 D.lgs. 39/93



CITTA' DI CATANZARO
Capoluogo della Regione Calabria

Settore Pubblica Istruzione, Sport e Politiche Giovanili

GRADUATORIA BENEFICIARI BUONI LIBRO A.S. 2021/2022

SCUOLA DI ISTRUZIONE SECONDARIA DI II GRADO (BIENNIO)

I.I.S. VITTORIO EMANUELE II

| Progressivo | Classe/Sezione | Numero Protocollo Domanda | Ammessi (SI/NO) | Nota Non Ammessi | Importo Attribuito |
|-------------|-----------------------------------|---------------------------|-----------------|------------------|--------------------|
| 1 | 1° A (SEDE CENTRALE DI CATANZARO) | 147808 | SI | | 223,00 |
| 2 | 1° A (SEDE CENTRALE DI CATANZARO) | 146406 | SI | | 223,00 |
| 3 | 1° A (SEDE CENTRALE DI CATANZARO) | 146416 | SI | | 200,00 |
| 4 | 1° A (SEDE CENTRALE DI CATANZARO) | 149864 | SI | | 223,00 |
| 5 | 1° A (SEDE CENTRALE DI CATANZARO) | 144034 | SI | | 223,00 |
| 6 | 1° B (SEDE CENTRALE DI CATANZARO) | 145060 | SI | | 223,00 |
| 7 | 1° B (SEDE CENTRALE DI CATANZARO) | 147284 | SI | | 223,00 |
| 8 | 1° B (SEDE CENTRALE DI CATANZARO) | 145559 | SI | | 223,00 |
| 9 | 1° C (SEDE CENTRALE DI CATANZARO) | 160265 | SI | | 223,00 |
| 10 | 1° C (SEDE CENTRALE DI CATANZARO) | 148756 | SI | | 223,00 |
| 11 | 1° C (SEDE CENTRALE DI CATANZARO) | 145515 | SI | | 223,00 |
| 12 | 1° C (SEDE CENTRALE DI CATANZARO) | 146309 | SI | | 223,00 |
| 13 | 1° C (SEDE CENTRALE DI CATANZARO) | 150815 | SI | | 223,00 |
| 14 | 2° A (SEDE CENTRALE DI CATANZARO) | 140344 | SI | | 85,00 |
| 15 | 2° B (SEDE CENTRALE DI CATANZARO) | 166263 | SI | | 85,00 |
| 16 | 2° G (SEDE CENTRALE DI CATANZARO) | 137188 | SI | | 85,00 |
| 17 | 2° G (SEDE CENTRALE DI CATANZARO) | 137738 | SI | | 85,00 |

| | | | | |
|---|-----------------------------------|--------|----|-------|
| 18 | 2° G (SEDE CENTRALE DI CATANZARO) | 167891 | SI | 73,00 |
| TOTALE COMPLESSIVO CONTRIBUTI € 3.289,00 | | | | |

Il numero protocollo domanda è recuperabile consultando la domanda presentata al link <https://dema.comunecatanzaro.it/portale/>

**Il Funzionario - Respons. Proc.
Rag. V. Carloti**

**Il Dirigente a.i.
Avv. Simona Provenzano**

Firme autografe sostituite a mezzo stampa ai sensi dell'art. 3 comma 2 D.lgs. 39/93